

УТВЕРЖДАЮ:  
Должность и.о. заместителя  
Ф.И.О. Шибанов С.Р.  
Дата 24.09.2019.

**Акт**  
**лесопатологического обследования № 2019-19-2**

лесных насаждений Пруцкого лесничества (лесопарка)  
Республика Коми  
(субъект Российской Федерации)

Способ лесопатологического обследования: 1. Визуальный ☒  
2. Инструментальный ☐

**Место проведения**

Участковое лесничество	Урочище (дача)	Квартал (кварталы)	Выдел (выделы)	Площадь, га
Нюмыдское		80	6 (1)	30.7 (29.0)
Нюмыдское		80	28	78.7

Лесопатологическое обследование проведено на общей площади 107.7 га.

**1. Визуальное лесопатологическое обследование:** Нюмыдское участковое лесничество, квартал 80 выдел 6 л/п 1; квартал 80 выдел 28

Наземное



Дистанционное



1.1. На площади 107.7 га фактическая таксационная характеристика лесного насаждения соответствует (не соответствует) таксационному описанию (нужное подчеркнуть). Причины несоответствия \_\_\_\_\_

Список участков с выявленными несоответствиями приведен в приложении 1 к настоящему Акту.

1.2. Лесные насаждения с нарушенной и утраченной устойчивостью выявлены на площади \_\_\_\_\_ га:

Участковое лесничество	Урочище (дача)	Площадь, га		Причина ослабления (гибели)
		с нарушенной устойчивостью	с утраченной устойчивостью	
Итого				

Состояние обследованных лесных насаждений приведено в приложениях 1.1 – 1.4 к Акту в зависимости от метода проведения ЛПО.

1.3. В обследованных лесных участках прогнозируется:

Прогноз	Площадь, га
Ослабление лесных насаждений	
Усыхание лесных насаждений различной степени	
Развитие очагов вредных организмов	

1.4. Обнаружено загрязнение лесного участка отходами и выбросами: **промышленными** ☐  
**бытовыми** ☐

Вид загрязнения	Размеры загрязнения			Объём, кубм	Площадь загрязнения, га
	длина, м	ширина, м	высота, м		

## ЗАКЛЮЧЕНИЕ

Оценка текущего санитарного и лесопатологического состояния лесных насаждений, назначенные профилактические мероприятия по защите лесов, агитационные мероприятия: **В выделе № 6 лесопатологический выдел 1 на площади 29,0 га насаждение здоровое, устойчивое (средневзвешенная категория состояния насаждения составляет 1,0), в выделе № 28 на площади 78,7 га насаждение здоровое, устойчивое (средневзвешенная категория состояния насаждения составляет 1,0). Назначение мероприятий по предупреждению распространения вредных организмов не требуется.**

Исполнитель работ по проведению лесопатологического обследования:

Ф.И.О. Кудрявцев А.Г. Подпись \_\_\_\_\_

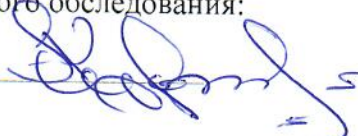



Результаты проведения лесопатологического обследования лесных насаждений за август 2019 г.  
(месяц)

Субъект Российской Федерации Республика Коми Лесничество (лесопарк) Прутское  
Участковое лесничество Нюмдыское Урочище (лесная дача)

Номер квартала	Номер выдела	Площадь выдела, га	Целевое назначение лесов	Категория защитных лесов	Номер лесопатологического выдела	Площадь лесопатологического выдела, га	Таксационная характеристика лесного насаждения										Распределение деревьев по категориям состояния, % от запаса													Признаки повреждения деревьев	Доля поврежденных деревьев, %	Причина ослабления, повреждения	Подлежит рубке, %	Вид	Назначенные мероприятия
							состав	порода	возраст	средняя высота, м	средний диаметр, см	тип леса	полнота	бонитет	запас, куб. м/га	Число деревьев на пробе, шт.	без признаков ослабления	ослабленные	сильно ослабленные	усыхающие	свежий сухостой	старый сухостой	свежий ветровал	старый ветровал	свежий бурелом	старый бурелом	аварийные деревья								
1	2	3	4	5	6	7	8	9	10	11	12	13	14	15	16	17	18	19	20	21	22	23	24	25	26	27	28	29	30	31	32	33	34		
80	6	30,7	2		1	29,0	8С2Б	С	5	1		СЧЕР	0,5	3	5	200	100																		
Итого								Б								50	100																		
80	28	78,7	2				7С3Б	С	5	1		СБР	0,6	4	5	175	100																		
Итого								Б								75	100																		
																250	100																		

Показатели, не соответствующие таксационному описанию, отмечаются «\*»

Исполнитель работ по проведению лесопатологического обследования:

Ф.И.О. Кудрявцев А.Г. Подпись

Дата составления документа 26.09.2019 Телефон +79121486006

### Абрис участка

М 1:25000

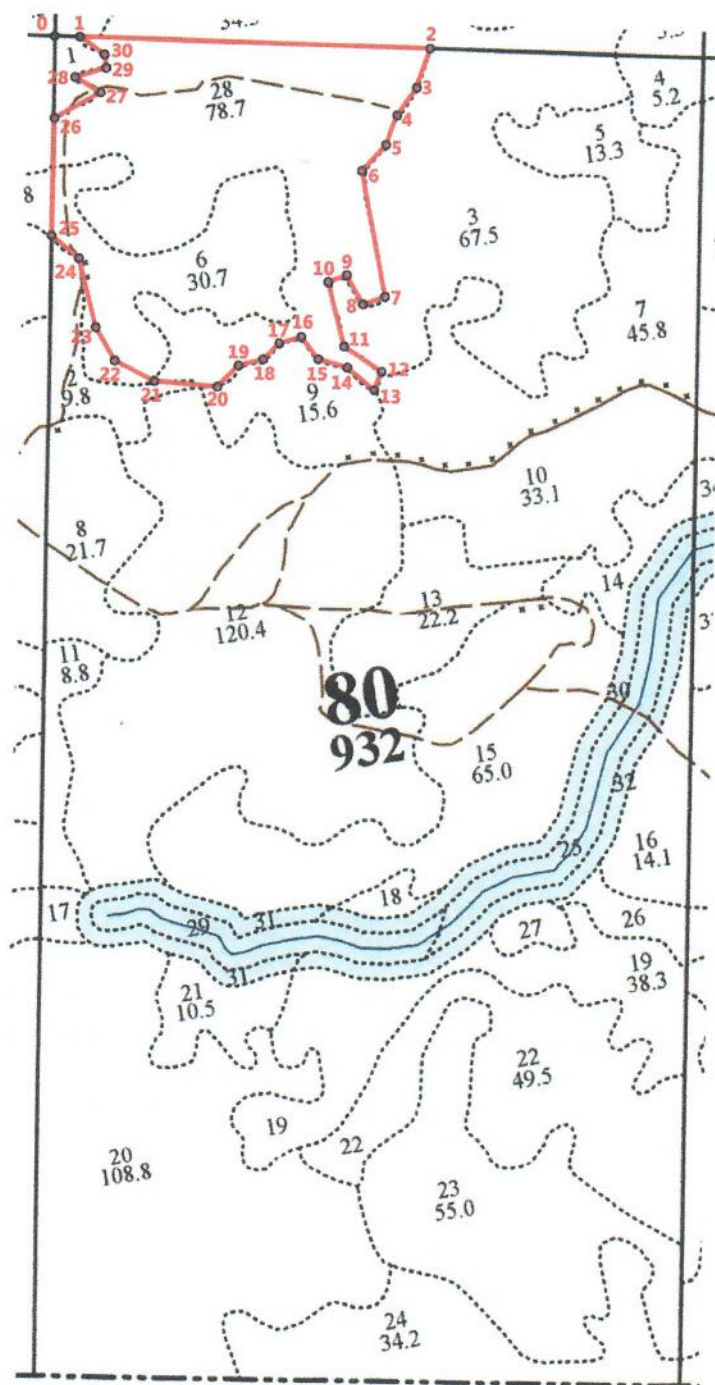

№ выдела	Ленты (круговой площадки) перечета				
	№ ленты (площадки)	длина, м	ширина, м	радиус, м	площадь, га
6 (1), 28	-	-	-	-	-

Номера точек	Координаты	Румбы линий	Длина, м
0-1	N61° 06' 33.7" / E53° 04' 55.1"	СВ 85° 00'	84.0
1-2	N61° 06' 33.1" / E53° 05' 00.6"	СВ 85° 30'	1160.0
2-3	N61° 06' 25.3" / E53° 06' 16.4"	ЮЗ 12° 30'	140.5



3-4	N61° 06' 21.3" / E53° 06' 11.9"	ЮЗ 28° 30'	114.5
4-5	N61° 06' 18.7" / E53° 06' 06.4"	ЮЗ 14° 30'	104.0
5-6	N61° 06' 15.8" / E53° 06' 03.0"	ЮЗ 37° 00'	115.0
6-7	N61° 06' 13.6" / E53° 05' 56.9"	ЮВ 16° 30'	423.0
7-8	N61° 06' 00.0" / E53° 05' 56.7"	ЮЗ 65° 00'	76.5
8-9	N61° 05' 59.5" / E53° 05' 51.7"	СЗ 36° 30'	107.5
9-10	N61° 06' 02.8" / E53° 05' 49.2"	ЮЗ 64° 00'	64.5
10-11	N61° 06' 02.5" / E53° 05' 45.0"	ЮВ 20° 00'	214.5
11-12	N61° 05' 55.5" / E53° 05' 45.9"	ЮВ 61° 30'	150.0
12-13	N61° 05' 52.1" / E53° 05' 53.0"	ЮЗ 15° 30'	66.0
13-14	N61° 05' 50.3" / E53° 05' 50.8"	СЗ 56° 00'	116.5
14-15	N61° 05' 53.3" / E53° 05' 45.7"	СЗ 80° 00'	99.5
15-16	N61° 05' 54.7" / E53° 05' 39.7"	СЗ 44° 00'	92.0
16-17	N61° 05' 57.3" / E53° 05' 36.9"	ЮЗ 68° 00'	75.5
17-18	N61° 05' 57.1" / E53° 05' 31.8"	ЮЗ 39° 00'	76.0
18-19	N61° 05' 55.8" / E53° 05' 27.6"	ЮЗ 69° 30'	84.0
19-20	N61° 05' 55.6" / E53° 05' 22.2"	ЮЗ 39° 00'	100.0
20-21	N61° 05' 53.8" / E53° 05' 16.8"	ЮЗ 89° 00'	210.5
21-22	N61° 05' 55.6" / E53° 05' 03.0"	СЗ 69° 30'	151.5
22-23	N61° 05' 58.5" / E53° 04' 55.2"	СЗ 34° 30'	123.5
23-24	N61° 06' 02.3" / E53° 04' 52.6"	СЗ 20° 00'	228.5
24-25	N61° 06' 09.7" / E53° 04' 51.5"	СЗ 56° 30'	116.5
25-26	N61° 06' 12.6" / E53° 04' 46.5"	СЗ 5° 00'	389.0
26-27	N61° 06' 24.9" / E53° 04' 51.6"	СВ 54° 00'	175.0
27-28	N61° 06' 26.8" / E53° 05' 02.9"	СЗ 65° 30'	98.0
28-29	N61° 06' 28.9" / E53° 04' 58.0"	СВ 66° 30'	106.5
29-30	N61° 06' 29.3" / E53° 05' 05.0"	СЗ 12° 30'	47.5
30-1	N61° 06' 30.8" / E53° 05' 05.2"	СЗ 60° 00'	99.5

Условные обозначения:  - участок проведения лесопатологического обследования  
 Исполнитель работ по проведению лесопатологического обследования:

Ф.И.О. Кудрявцев А.Г.

Подпись

Дата составления документа 26.03.2019

Телефон

+79121486006

№ выдела	Площадь	Состав. Подрост, подросток, покров, почва, рельеф, особенности выдела. У	Ярост. С	Высота	Элемент леса	Возраст	Высота	Диаметр	Класс	Группа	Бонитет	Тип леса	Плотность	Запас сырост. леса, км			Класс	Запас на выделе, км				Хозяйственные мероприятия	
														на 1 га	общий на выделе	в т.ч. по состав. породам		сухост. (старого)	редин ч. дер	едини	Захламленность общая ликвидация		
1	2	3	4	5	6	7	8	9	10	11	12	13	14	15	16	17	18	19	20	21	22	23	24

6 30.7 8С2Б 1 1 8 С 5 1 1 1 1 3 СЧЕР 0.5 5 154 123  
2 Б 5 1 В2 31

Повреждения насаждения., Верховым пожаром, год - 2010, Сосна, Сильная поврежденность

28 78.7 7С3Б 1 1 7 С 5 1 1 1 1 4 СБР 0.6 5 394 275  
3 Б 5 1 А2 118

Повреждения насаждения., Верховым пожаром, год - 2010, Сосна, Сильная поврежденность

Освещение 1 оч. (30%)